



Ogólny przegląd planowanych zmian w Systemie Rejestrów Państwowych oraz Centralnej Ewidencji Pojazdów i Kierowców

**Departament Ewidencji Państwowych i Teleinformatyki
Ministerstwo Spraw Wewnętrznych**



Agenda

- Zbiór PESEL - stan obecny
- Rejestr PESEL – po 01.01.2013 r.

- OEWiUDO – stan obecny
- RDO – po 01.07.2013 r.

- CEPiK – stan obecny
- CEPiK – po 19.01.2013 r.



Stan obecny

Zbiór PESEL prowadzony jest w systemie teleinformatycznym przez Ministra Spraw Wewnętrznych na podstawie ustawy o ewidencji ludności i dowodach osobistych

(Dz.U. z 2006 Nr 139, poz. 996 z późn. zm.)

Jakie dane gromadzone są w zbiorze PESEL?



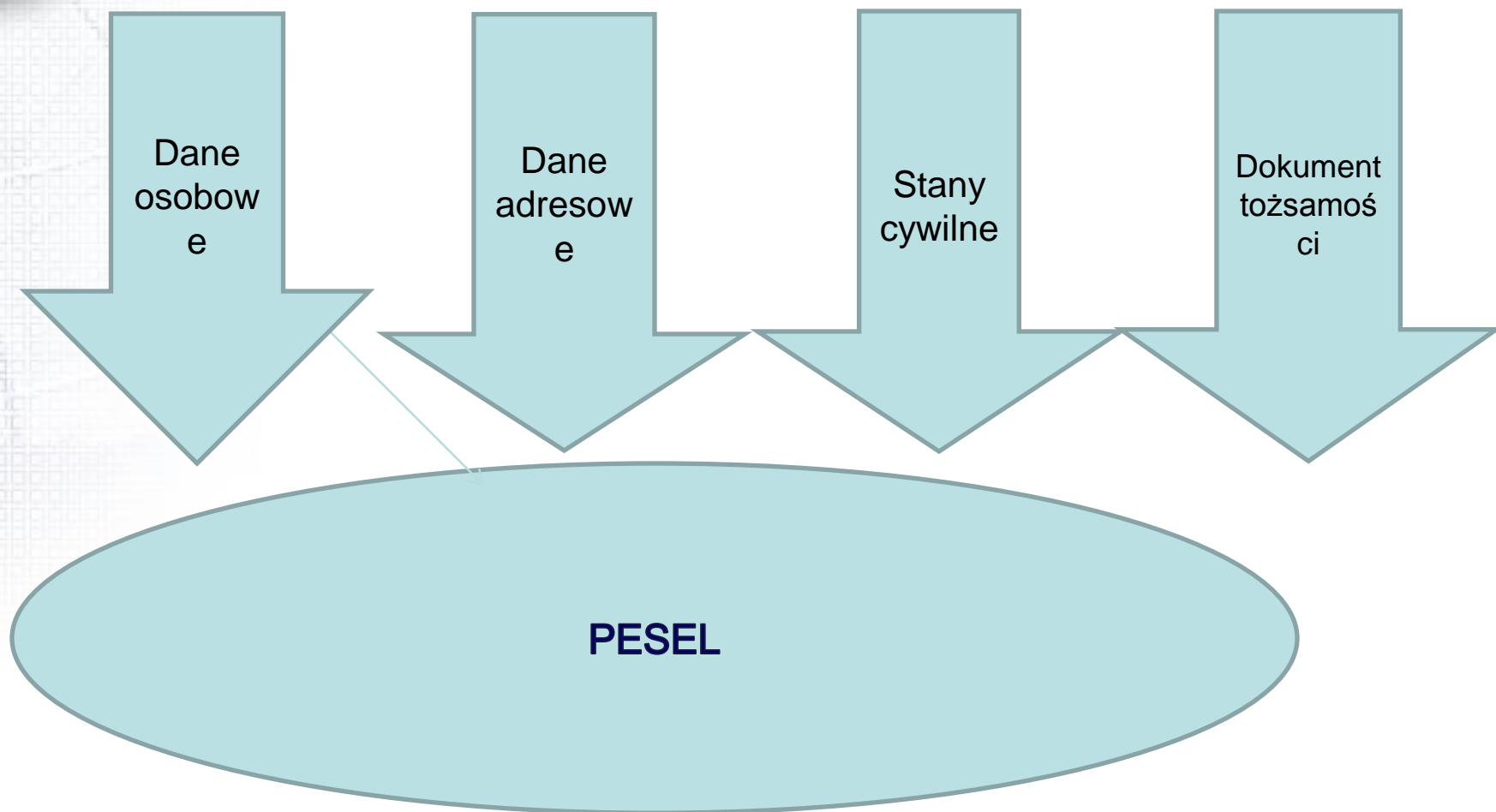



Zakres podmiotowy zbioru PESEL

- Obywatele polscy i cudzoziemcy zameldowani na pobyt stały lub czasowy trwający ponad 3 miesiące – numer nadawany na wniosek właściwego organu gminy
- Obywatelom polscy i cudzoziemcy podlegający ubezpieczeniom społecznym i zdrowotnym – numer nadawany osobom nie zameldowanym na wniosek płatnika składek ubezpieczeniowych



- Obywatele polscy zamieszkali za granicą ubiegający się o wydanie paszportu – numer nadawany na wniosek polskiego konsula
- Inne osoby, jeśli odrębne przepisy przewidują potrzebę posiadania numeru PESEL przez te osoby – numer nadawany na indywidualny wniosek tych osób

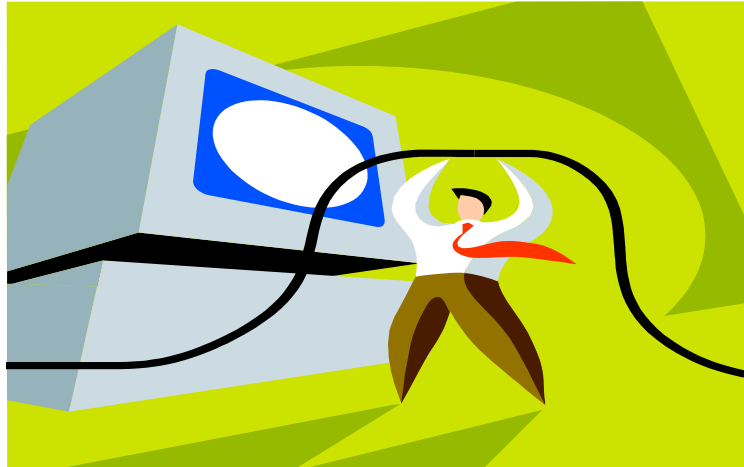

Obieg informacji w systemie PESEL

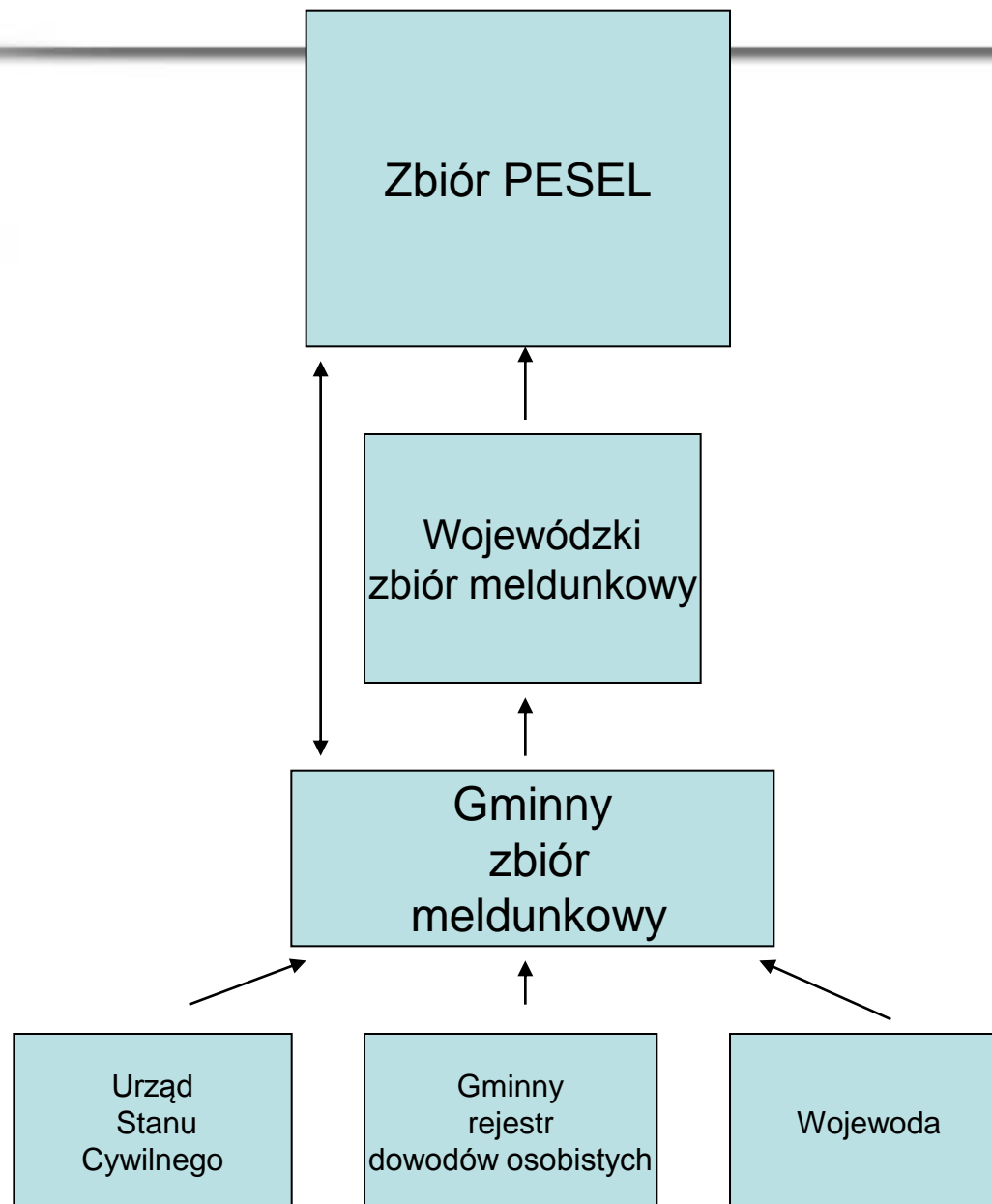



Komu udostępniane są dane ze zbioru PESEL?



Organy administracji publicznej,
sądy, prokuratura

Służby mundurowe, straże gminne

Organy kontroli skarbowej
wywiad skarbowy

Państwowym
i komunalnym jednostkom organizacyjnym
oraz innym podmiotom
– w zakresie niezbędnym
do realizacji zadań publicznych

Innym podmiotom
- jeśli wykażą interes faktyczny
lub prawny



W jaki sposób dane są udostępniane?

- Udostępnianie dane stanowią tzw. repliki i zmiany danych, zwykle wydawane w cyklu miesięcznym m.in. dla: KRUS, MON, NFZ, MS, MPiPS, MF (również w cyklu tygodniowym)
- Wielu użytkowników posiada bezpośredni dostęp – są to np.: Policja, straże miejskie, komornicy sądowi, prokuratura, IPN, urzędy kontroli skarbowej
- Wniosek pisemny



Rejestr PESEL od 01.01.2013 r.

- Rejestr PESEL oraz Rejestr Dowodów Osobistych (RDO) prowadzone w systemie teleinformatycznym przez Ministra Spraw Wewnętrznych na podstawie:
 - Ustawy z dnia 24 września 2010 r. o ewidencji ludności (Dz.U. Nr 217, poz. 1427 z późn.zm.),
 - Ustawy z dnia 6 sierpnia 2010 r. o dowodach osobistych (Dz.U. Nr 167, poz. 1131 z późn.zm.).

- Terminy uruchomienia:
 - PESEL – 01.01.2013 r.
 - RDO – 01.07.2013 r.



pl.ID – polska ID karta

- W ramach trwającego projektu pl.ID trwa przebudowa Systemu Rejestrów Państwowych

Podział ról w Projekcie:

- MSW – Przewodniczący KS, Główny Użytkownik
- CPI (MAiC) – Główny Dostawca



Zakres zmian od 01.01.2013

- Zasadniczym zmianom ulegają procesy:
 - zasilania Rejestru
 - aktualizacji danych
 - udostępniania danych
- Rejestr PESEL i RDO:
 - aktualizowany bezpośrednio (Centralna Szyna Integracyjna, dostęp bezpośredni),
 - przygotowany do świadczenia całego katalogu usług udostępniania danych, przy wykorzystaniu środków komunikacji elektronicznej.



Zasilanie Rejestru PESEL

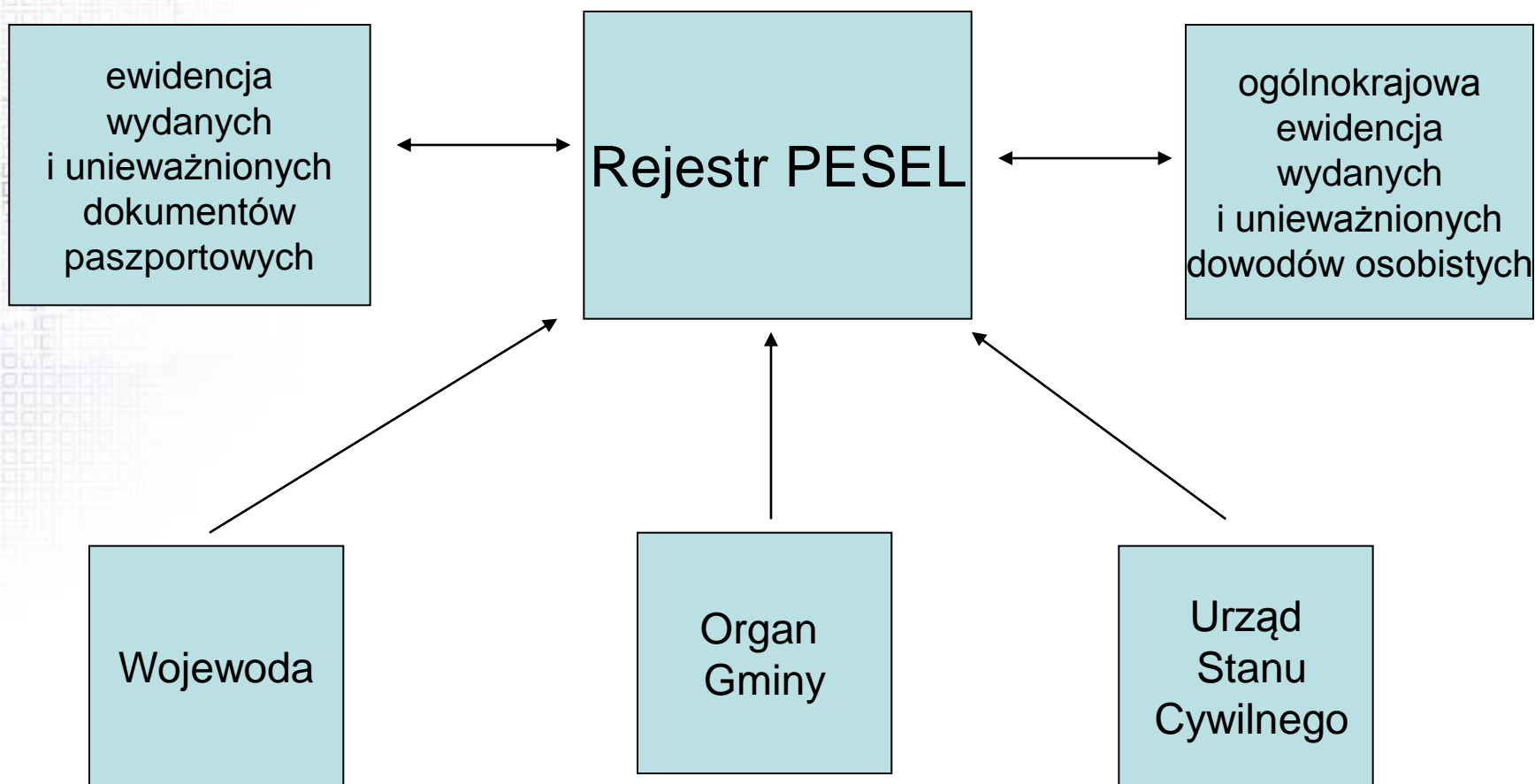



Usługi udostępniania danych

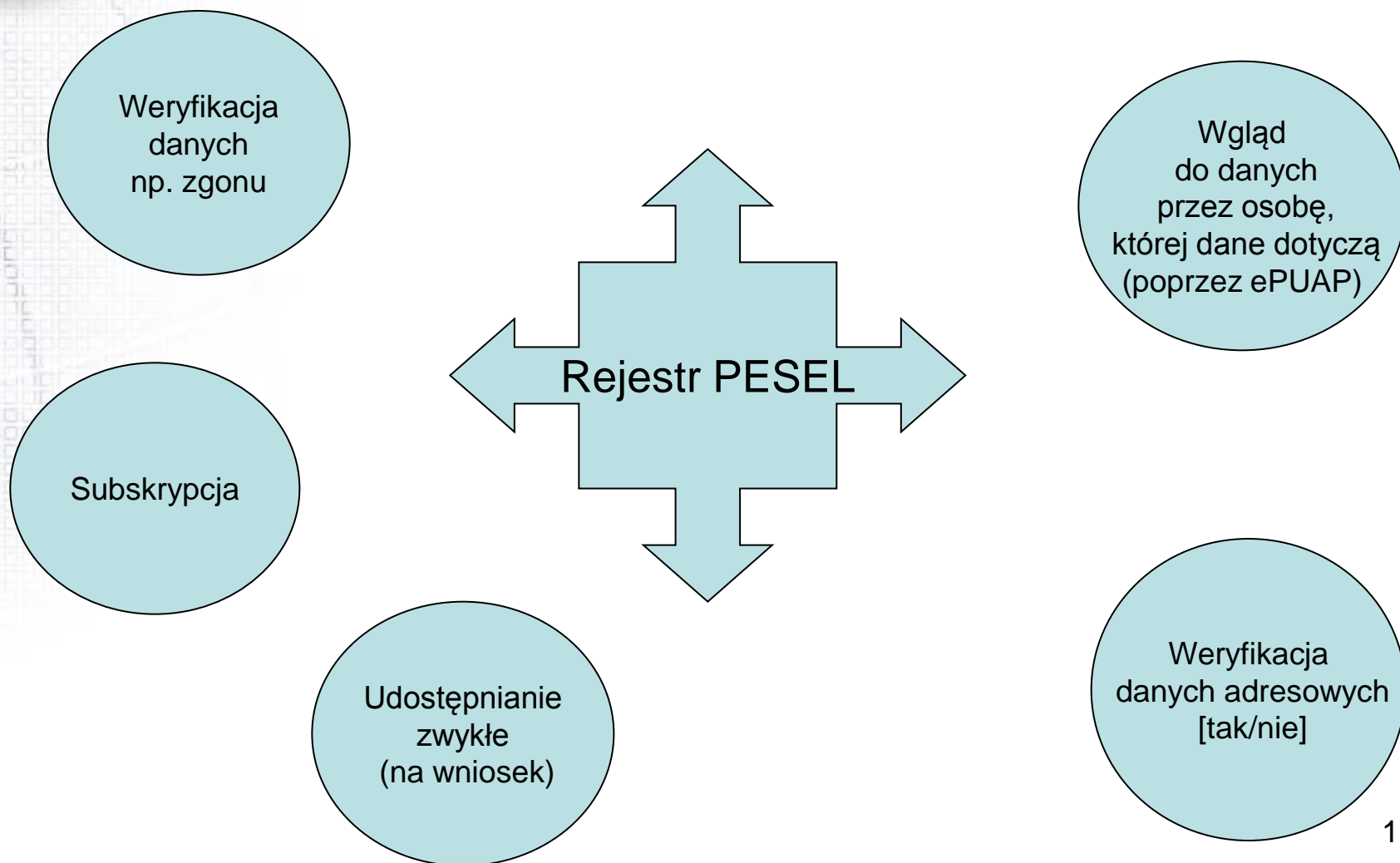

- udostępnianie danych za pośrednictwem tzw. **usługi subskrypcji** spowoduje, że zmiany danych w Rejestrze PESEL będą natychmiast przekazywane do podmiotu-subskrybenta. **Oznacza to jednolitą informację we wszystkich rejestrach**



Architektura Systemu Rejestrów Państwowych

cmp SRP v 2.6 01.01.2013

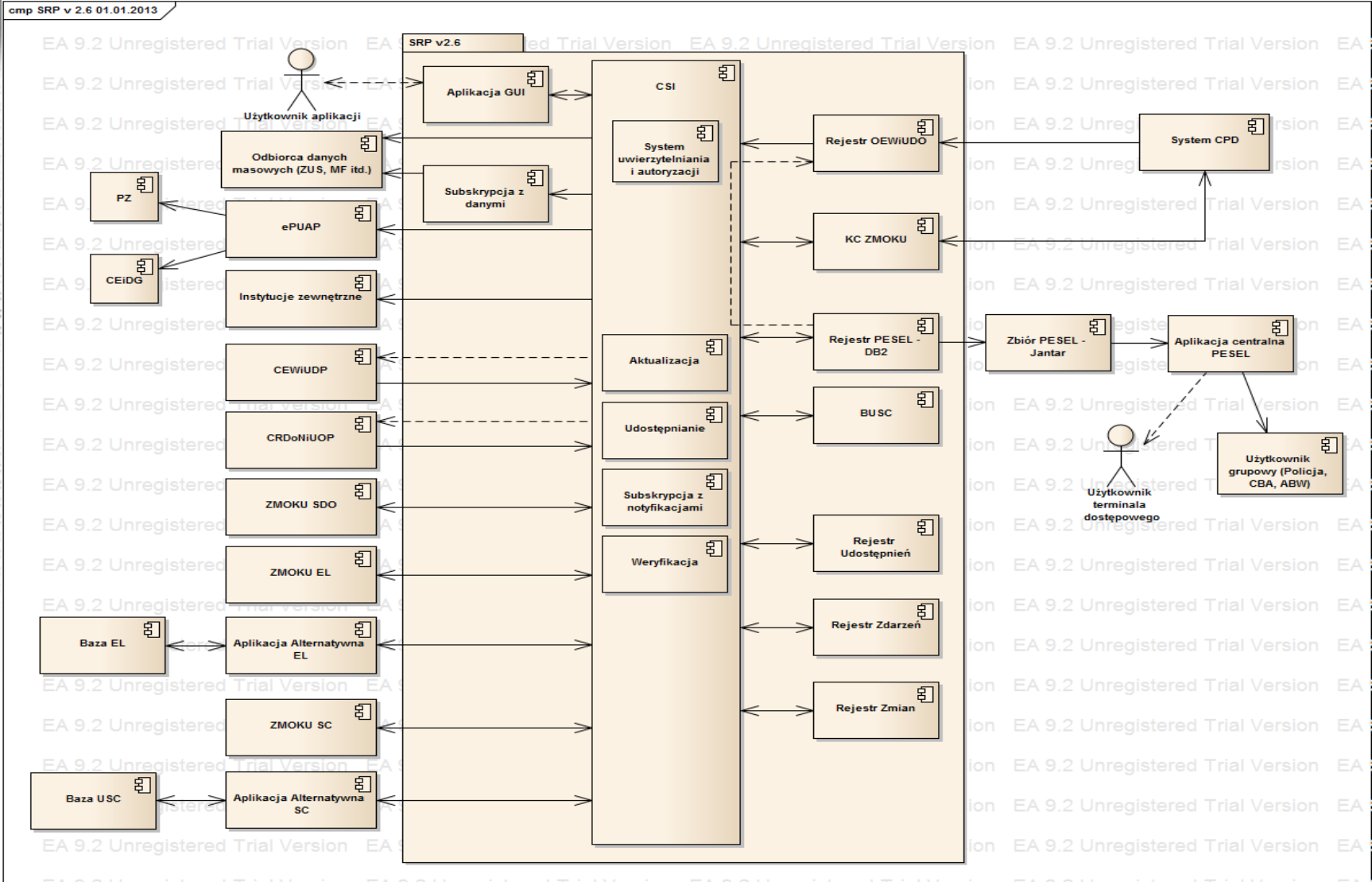

Zasilanie zbioru OEWIUDO (stan obecny)

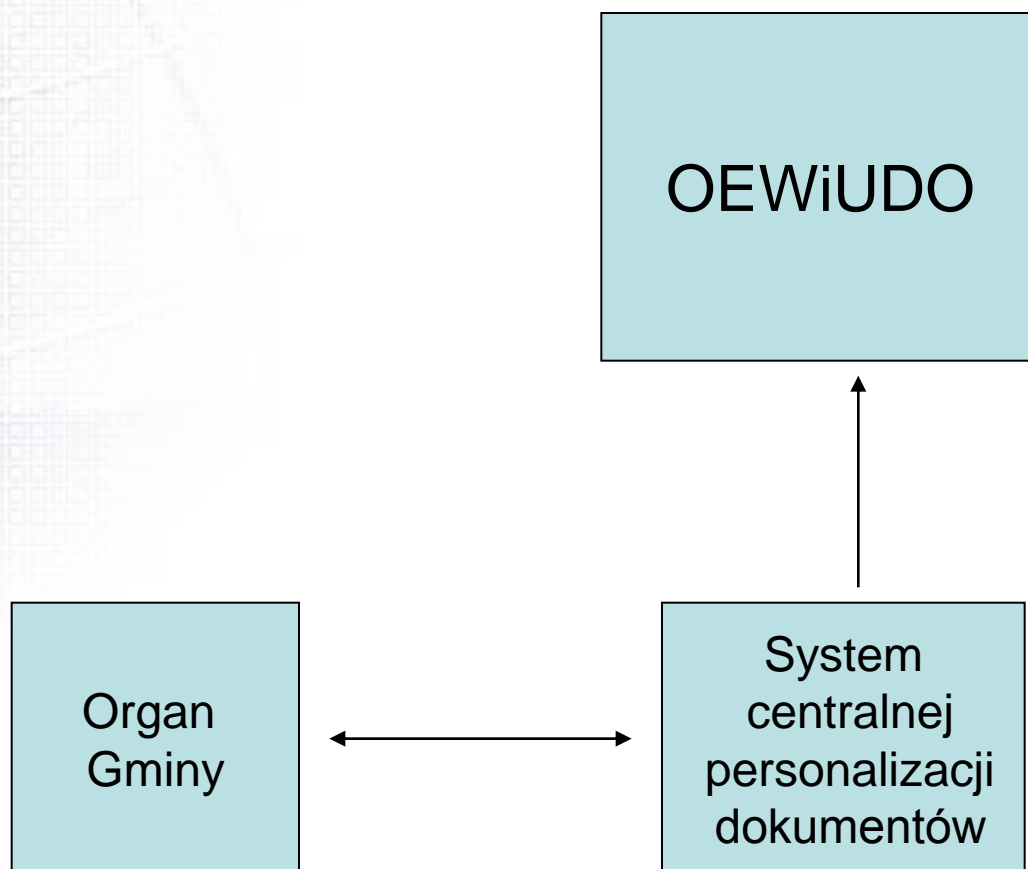

Zasilanie rejestru RDO (stan po 01.07.2013)

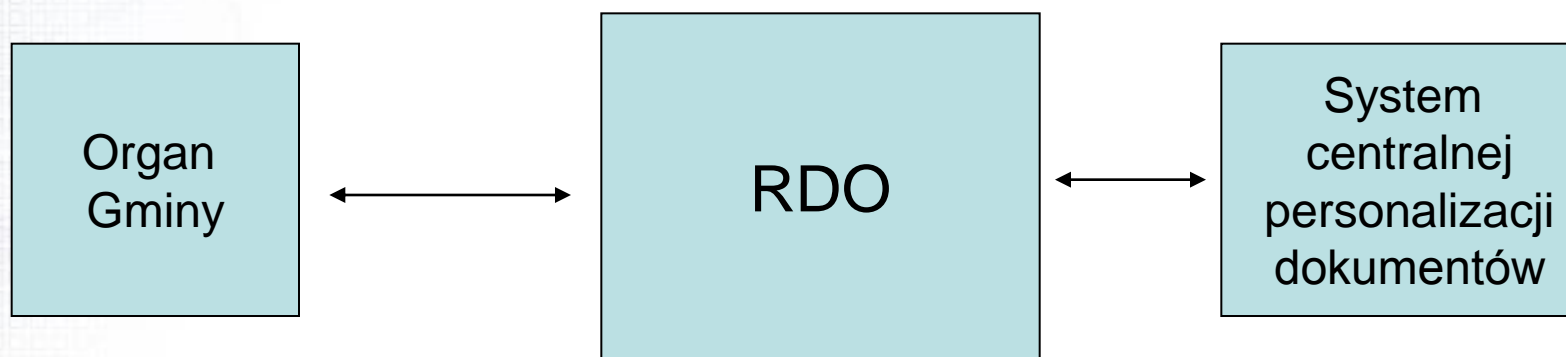



Usługi udostępniania

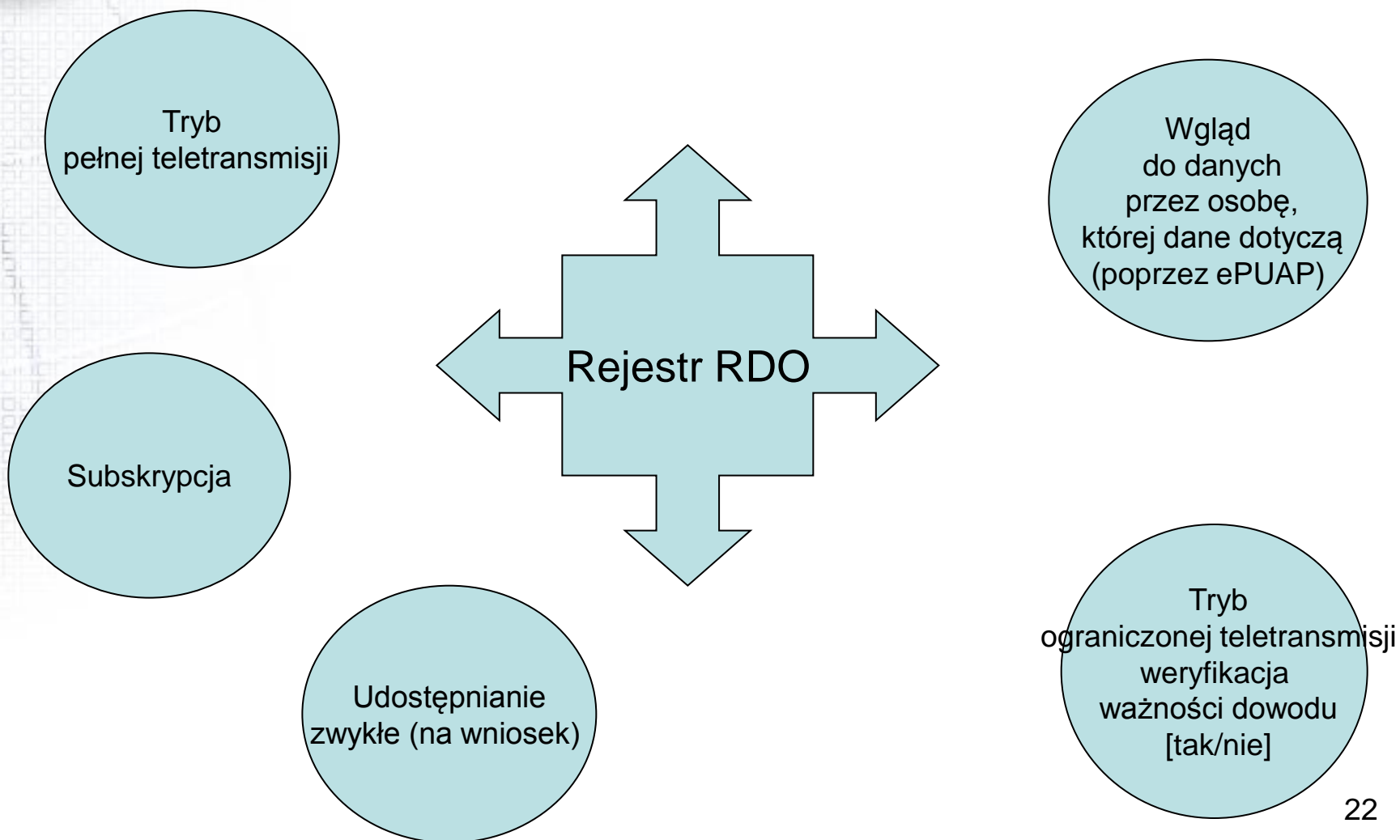

CEPiK

=

Centralna Ewidencja
Pojazdów

+

Centralna Ewidencja
Kierowców

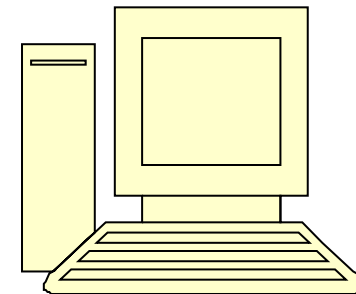



- Ustawa Prawo o ruchu drogowym z dnia 20 czerwca 1997 r. (Dz. U. z 2003 r. Nr 58, poz. 515 z późn. zm),
- Rozporządzenie z dnia 19 września 2001 r. w sprawie centralnej ewidencji pojazdów (Dz. U. z 2001 r. Nr 106, poz. 1166),
- Rozporządzenie z dnia 28 czerwca 2007 r. w sprawie opłaty ewidencyjnej (Dz. U. z 2007 r. Nr 121, poz. 839).

Kto i co przekazuje:

CEP – Art. 80b
CEK – Art. 100b

Zawartość:

CEP – Art. 80b
CEK – Art. 100b

Komu i co jest udostępniane:

CEP – Art. 80c
CEK – Art. 100c

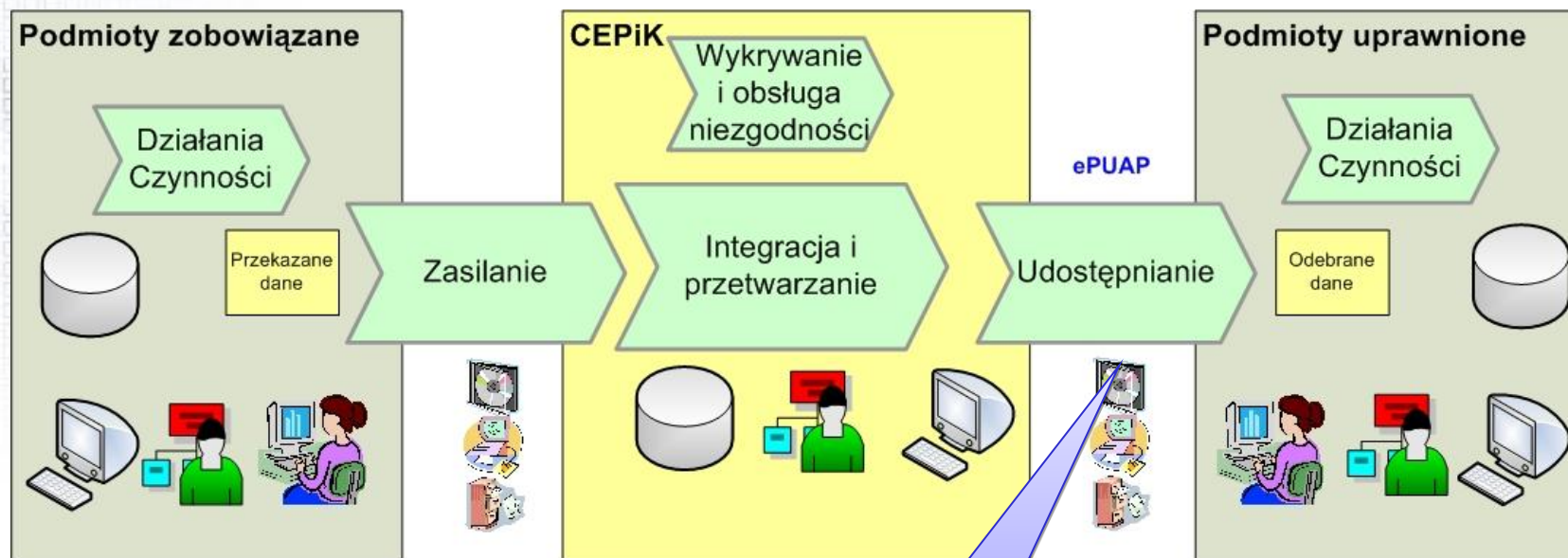

Płatnie
i bezpłatnie

CEP - zasilanie i udostępnianie

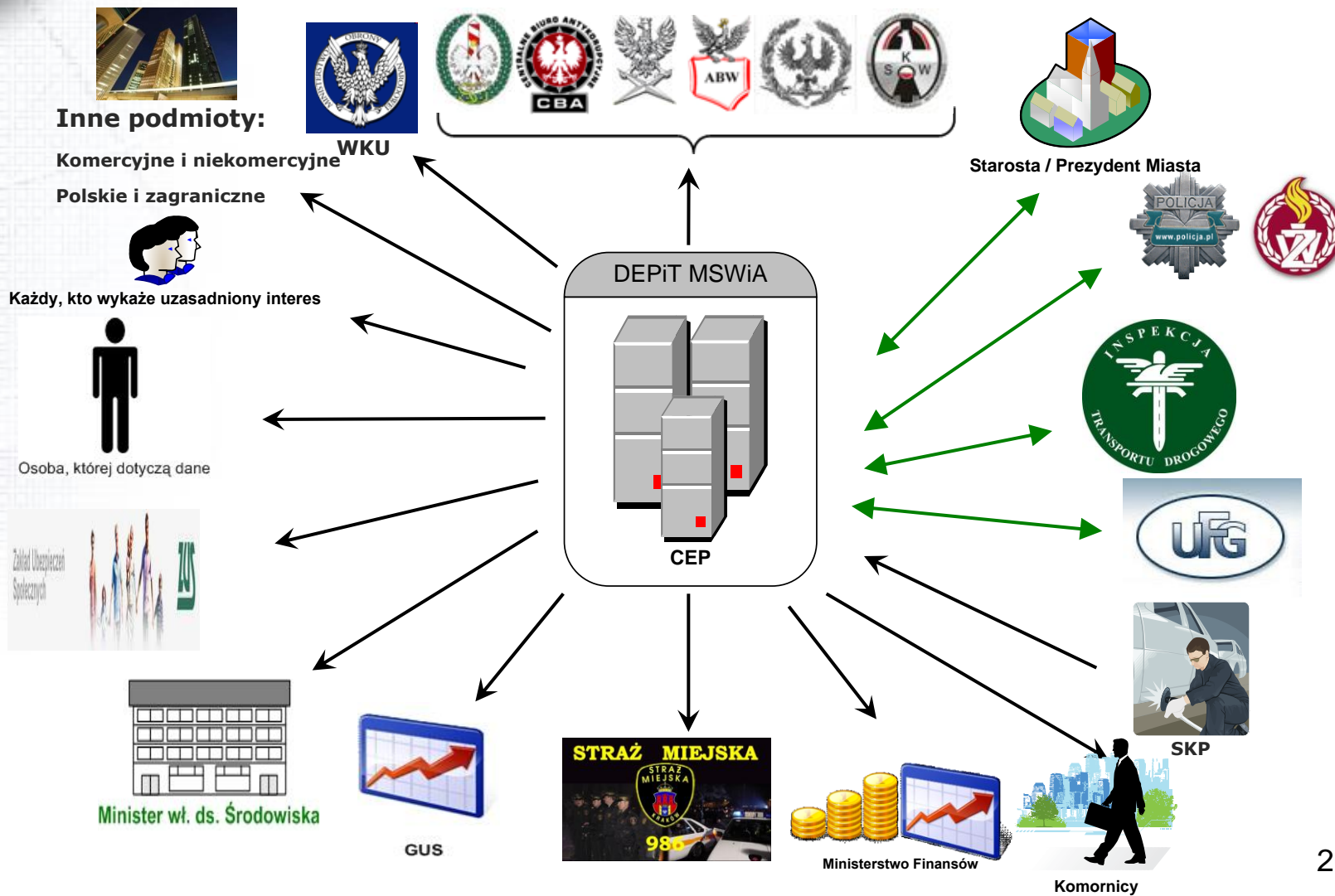

CEK - zasilanie i udostępnianie

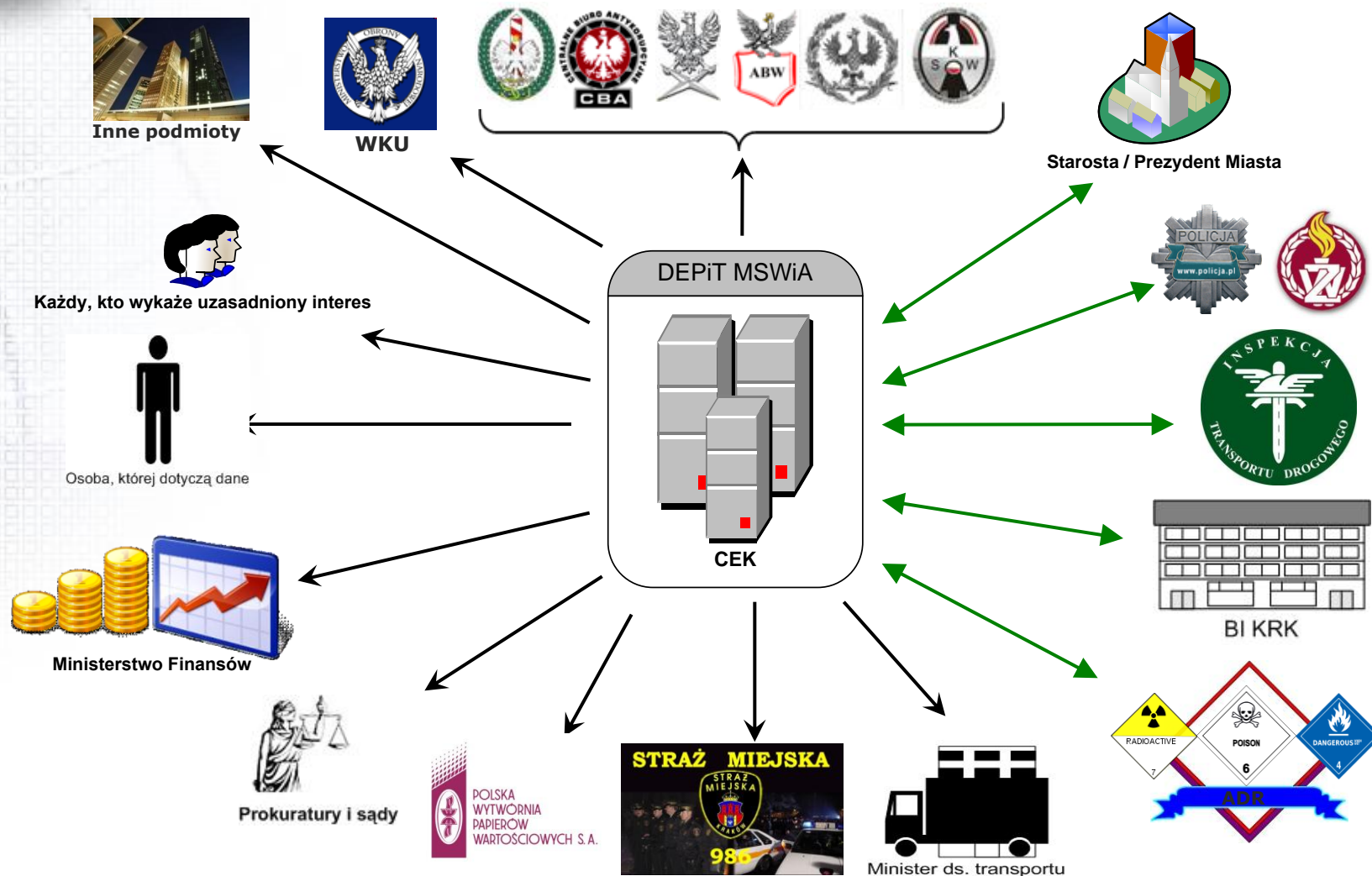



- dalsza wewnętrzna integracja ewidencji
- optymalizacja niezależnie przetwarzanych danych,
np. integracja SI CEPiK – PESEL2 w zakresie weryfikacji danych osobowo – adresowych, integracja SI CEPiK – SI Kierowca w zakresie danych o kierowcach,
- dostosowanie do ustawy o kierujących pojazdami w zakresie:
 - przeniesienia punktów karnych z Policji do SI CEPiK oraz bezpośrednie zasilanie punktami karnymi przez organy kontroli ruchu drogowego
 - dostosowanie do SIS II umożliwiające odpytywanie przez organy innych państw o skradzione i utracone pojazdy
 - zasilanie CEK danymi o świadectwach kwalifikacji



- **Optymalizacja procesów** związanych z wydawaniem przez właściwe organy uprawnień do kierowania pojazdami – bezpośredni dostęp do CEK.
- **Automatyzacja procesów związanych z udostępnianiem** danych z ewidencji – ograniczenie udostępniania w Trybie Urzędowym na rzecz automatycznej wymiany danych z podmiotami.
- **Optymalizacja procesów zasilania ewidencji** danymi z różnych źródeł (np. UFG).



Dziękuję za uwagę